

**PROJEKT**  
**UCHWAŁA NR .... / 20**  
**RADY MIEJSKIEJ W ŚWIECIU**  
z dnia ... października 2020 r.

**w sprawie nadania nazwy ulicom położonym na terenie Gruczna**

Na podstawie art. 18 ust. 2 pkt 13 ustawy z dnia 8 marca 1990 r. o samorządzie gminnym (Dz. U. z 2020 r. poz. 713)

**uchwała się co następuje:**

§ 1. Nadać następujące nazwy niżej wymienionym ulicom położonym na terenie Gruczna zgodnie z mapami stanowiącymi załączniki:

- a) ul. Gerberowa – działki nr 301/6 cz., nr 321/16 cz. i nr 324/24 - załącznik Nr 1,
- b) ul. Liliowa – działki nr 321/15 cz., nr 321/22, nr 321/18 i nr 324/23 – załącznik Nr 2.

§ 2. Przedłużyć ulicę zgodnie z mapą stanowiącą załącznik Nr 3:

- a) ul. Nagietkowa o działkę nr 299/10 cz.

§ 3. Wykonanie uchwały powierza się Burmistrzowi Świecia.

§ 4. Uchwała wchodzi w życie po upływie 14 dni od dnia ogłoszenia w Dzienniku Urzędowym Województwa Kujawsko-Pomorskiego.

**Przewodniczący Rady Miejskiej**

**Jerzy Wójcik**

Bd-1127  
RADCA PRAWNY  
  
Łukasz Kazmierczak

## Uzasadnienie

Rozwój budownictwa mieszkaniowego i usługowego na terenie Gruczna oraz budowa infrastruktury technicznej towarzyszącej ww. budownictwu wymaga nadania nazwy kolejnym ulicom lub przedłużenia ulic już istniejących.

**BURMISTRZ**  
  
Krzysztof Kulakowski

Starosta Świecki

MAPA EWIDENCJI GRUNTÓW  
obr. Gruczno 0008: dz. 301/6, 321/16, 324/24

SKALA 1:2000

Załącznik Nr 1  
do Uchwały Nr ...../20  
Rady Miejskiej w Świeciu  
z dnia..... października 2020 r.

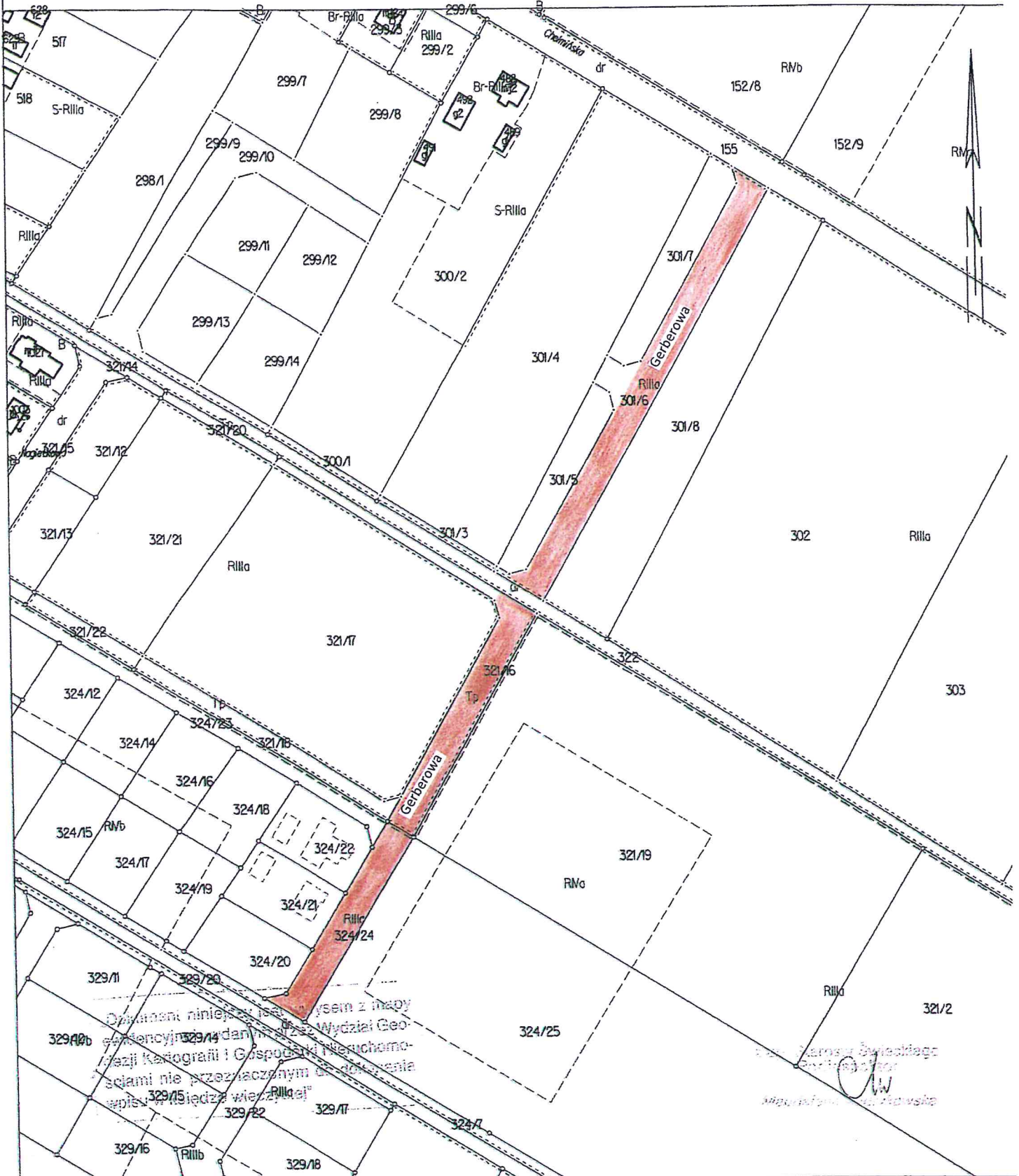

Opisany teren jest terenem z modyfikacją  
 Wydział Geodezji i Gospodarki Nieruchomo-  
 ściami nie przeznaczonym do budowania  
 wpisany do ewidencji gruntów i budynków

Starosta Świecki  
*[Signature]*  
 Magdalena Andrykowska

Starosta Świecki

MAPA EWIDENCJI GRUNTÓW  
obr. Gruczno 0008: dz. 321/15, 321/18, 321/22, 324/23

SKALA 1:2000

Załącznik Nr 2  
do Uchwały Nr ...../20  
Rady Miejskiej w Świeciu  
z dnia..... października 2020 r.

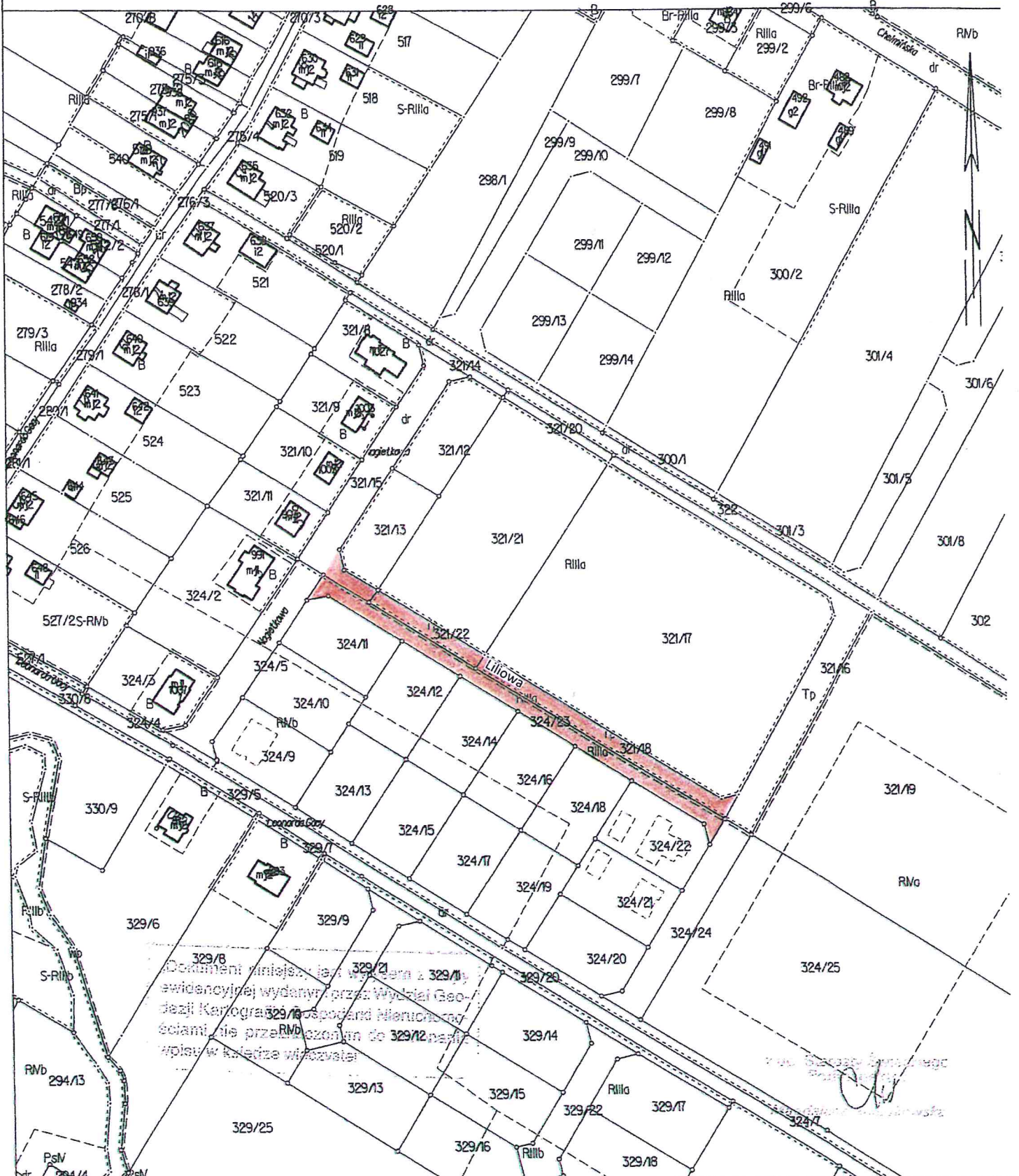

Document niniejszy jest wyznacznikiem z 329/11  
ewidencyjnej wydany przez Wydział Geo-  
dezi i Kartografii i Gospodarki Nieruchomo-  
ściami nie przeliczonym do 329/12 państwa  
wpisu w księgze wieczystej

Magdalena Andrykowska  
Ks. zam. 041409/2020

Starosta Świecki

MAPA EWIDENCJI GRUNTÓW  
obr. Gruczno 0008: dz. 299/10, 321/15, 324/5  
SKALA 1:2000

Załącznik Nr 3  
do Uchwały Nr ...../20  
Rady Miejskiej w Świeciu  
z dnia..... października 2020 r.

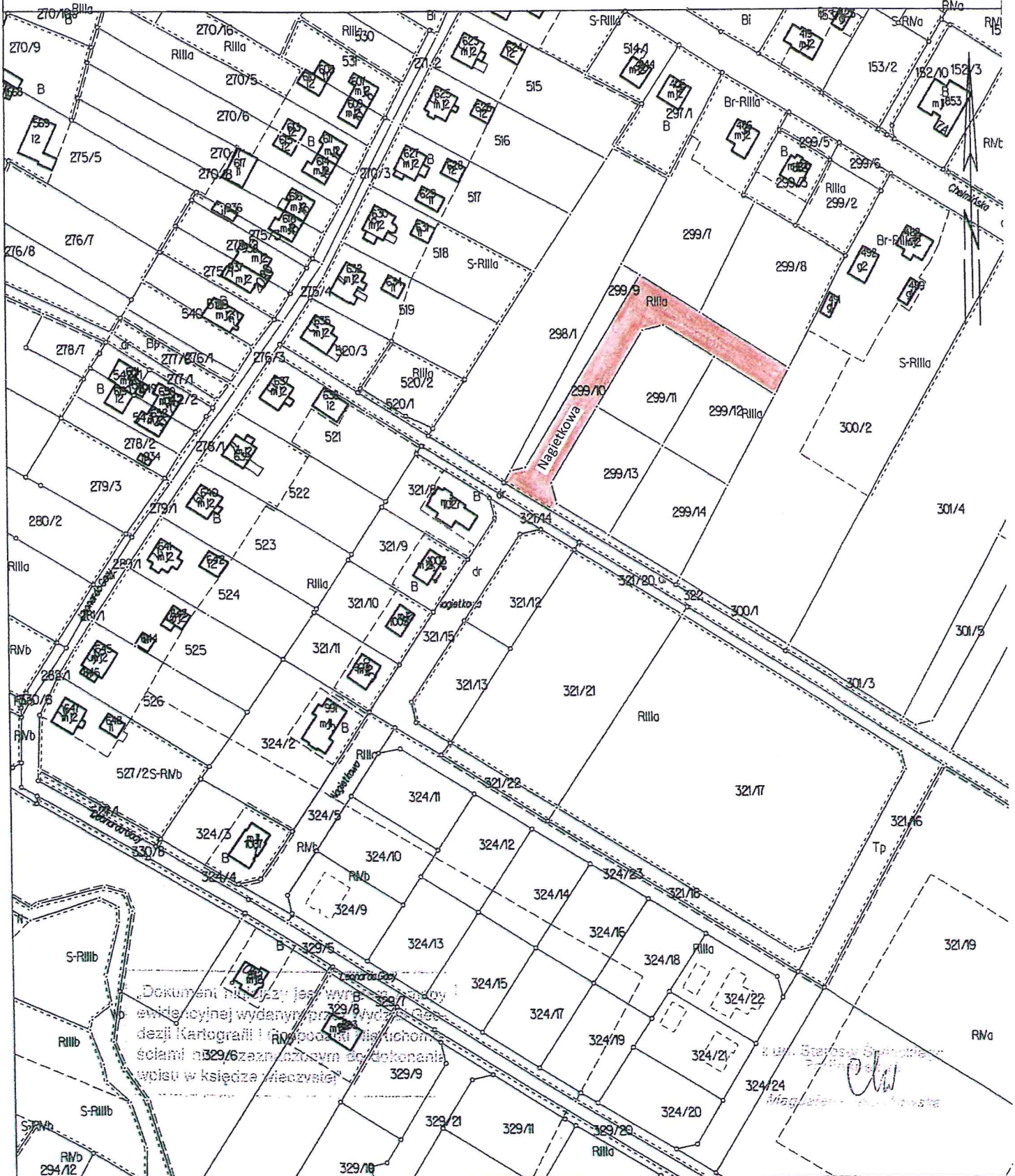

Dokument nie jest w pełni zgodny z ewidencyjnym wydaniem przez GUS, gdyż nie odpowiada na niektóre z założeń Kartografii i nie jest zgodny z aktualnym stanem faktycznym. Wzrost w księdze wieczystej.

Magdalena Andrykowska