

**PROJEKT**  
**UCHWAŁA NR ...../21**  
**RADY MIEJSKIEJ W ŚWIECIU**

z dnia 2 czerwca 2021 r.

**w sprawie nadania nazwy ulicom położonym na terenie Gruczna i miasta Świecia**

Na podstawie art. 18 ust. 2 pkt 13 ustawy z dnia 8 marca 1990 r. o samorządzie gminnym (Dz. U. z 2020 r. poz. 713 i 1378)

**uchwala się co następuje:**

§ 1. Nadać nazwę ulicy Margaretkowej – działki nr 299/10 cz., nr 300/1, nr 301/3, nr 301/6 cz., nr 321/14, nr 321/16 cz., nr 321/20, nr 322 cz., nr 520/1 położonej na terenie Gruczna, zgodnie z mapą stanowiącą załącznik Nr 1.

§ 2. Przedłużyć ulicę Bronisława Malinowskiego o działki: nr 444/3 cz. i nr 445/10 cz. na terenie miasta Świecia, zgodnie z mapą stanowiącą załącznik Nr 2.

§ 3. Wykonanie uchwały powierza się Burmistrzowi Świecia.

§ 4. Uchwała wchodzi w życie po upływie 14 dni od dnia ogłoszenia w Dzienniku Urzędowym Województwa Kujawsko-Pomorskiego.

**Przewodniczący Rady Miejskiej**

**Jerzy Wójcik**

**RADCA PRAWNY**

*Przemysław Gornowicz*

## Uzasadnienie

Rozwój budownictwa mieszkaniowego i usługowego na terenie Guczna i miasta Świecia oraz budowa infrastruktury technicznej towarzyszącej ww. budownictwu wymaga nadania nazwy kolejnym ulicom lub przedłużenia ulic już istniejących.

**BURMISTRZ**  
  
Krzysztof Kulakowski

Starosta Powiatu

# MAPA EWIDENCJI GRUNTÓW

Sekcje mapy: 6.198.23.4; 6.198.23.2

obr. Gruczno 0008: dz. 299/10, 300/1, 301/3, 301/6, 321/14, 321/16, 321/20, 322, 520/1

## SKALA 1:5000

Układ odniesienia: PL-ETRF89, układ wsp. płaskich: PL-2000 strefa 6 (18°), układ wys.: PL-KRON86-NH

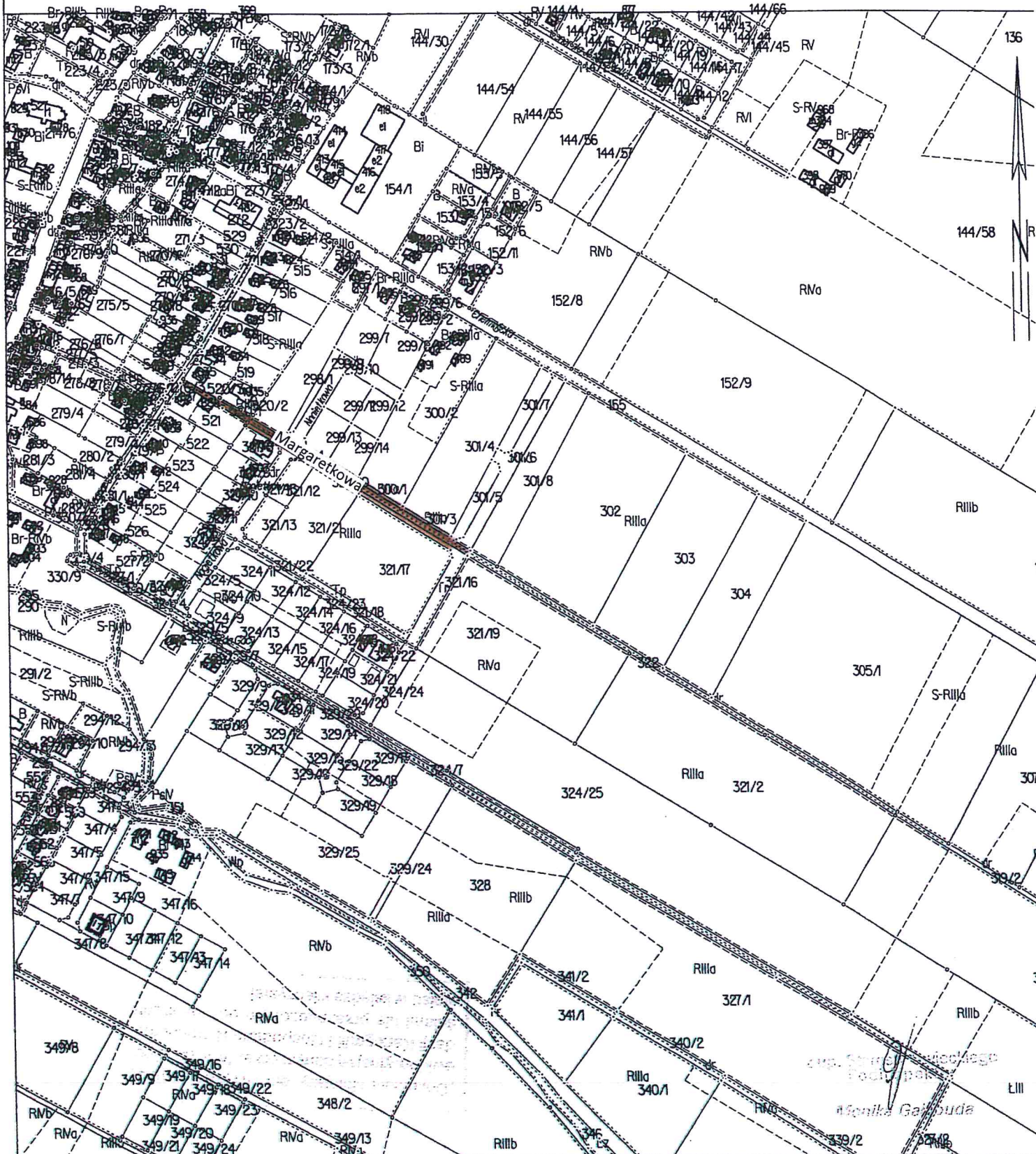

Starosta Świecki

MAPA EWIDENCJI GRUNTÓW  
Sekcje mapy: 6.199.24.02.4; 6.199.24.02.2  
obr. Przechowo 0002: dz. 444/3, 445/10  
SKALA 1:1000

Załącznik Nr 2  
do Uchwały Nr ...../21  
Rady Miejskiej w Świeciu  
z dnia 2 czerwca 2021 r.

Układ odniesienia: PL-ETRF89, układ wsp. płaskich: PL-2000 strefa 6 (18°), układ wys.: PL-KRON86-NH



350/2021